



Polisportive Giovanili Salesiane

PGS Sardegna - Impianto Riu Saliu

via Capo Comino , Monserrato



web: www.riusaliu.it - mail: eventi@pgsardegna.it

tel: 3281011466

SAGRA DELLA MANDORLA – BARESSA, 11 Settembre

PGS Sardegna organizza, in occasione della ventinovesima Sagra della Mandorla, un'escursione a Baressa l'11 Settembre.

Per iscrizioni e informazioni

 3281011466 (Andrea)	web www.riusaliu.it
 3291685190 (Marco)	mail eventi@pgsardegna.it

Programma 11 settembre

ore 09:00 - Via Roma - Raduno auto d'epoca

ore 10:30 - Show cooking con lo chef Andrea

Pani

ore 16:30 - Rappresentazione della mandorlicoltura

ore 17:00 - Sfilata e rappresentazione di danza Gruppi Folk

ore 18:00 - Degustazione dolci di mandorle.

ore 19:00 - Esibizione del coro polifonico Genthiana di Ruinas

ore 20:30 - Spettacolo etno-musicale "Isola in Festa", con Giuliano Marongiu

Baressa è un comune di 649 abitanti a 165 metri di altitudine in provincia di Oristano.

Descrizione evento:

La manifestazione avrà come teatro le strade, i portali e le corti del centro storico del piccolo borgo di Baressa, per dare l'occasione ai visitatori di visitare un centro storico che conserva ancora significativi elementi architettonici di una realtà contadina povera'. In occasione della Sagra della Mandorla, saranno aperti alla visita dei turisti:

a) La "Mostra permanente dell'Arte Sacra".

b) La "Casa Museo", antica testimonianza storica del mondo contadino.

c) La Chiesa Parrocchiale dedicata a San Giorgio Martire, edificata nel 1600.

d) "Su Mobiu", antico frantoio del '600, di proprietà privata, che sarà messo, come nelle precedenti edizioni, a disposizione dell'Amministrazione Comunale in occasione della manifestazione.

Costo:

iscrivendosi entro l'8 settembre € 35,00

iscrivendosi dopo l'8 settembre € 38,00

(sconto di € 3 per chi paga utilizzando il credito della tessera di Riu Saliu)

Partenza Pullman da Riu Saliu **ore 9:30**
Rientro a Monserrato **ore 21:30**

BARESSA
10 e 11 settembre 2022
strade del centro storico

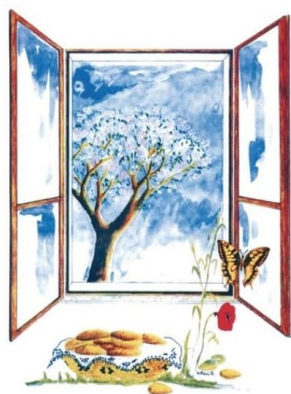

29ª EDIZIONE
SAGRA della
MANDORLA
mostra mercato - botteghe dei mestieri